Rencontre du Management Durable

Présentation Kugler Bimétal

Vincent Gillet

17 Nov. 2023

All rights reserved, also regarding any disposal, exploitation, reproduction, editing, distributing, as well as the event of applications for industrial property rights.

kuglerbimetal

kuglerbimetal

- Société créée en 1854
- Basée à Genève avec environ 70 employés sur un site de 6.000 m2, ISO 9100 et 14001
- Une société totalement intégrée: fonderie, dépose laser, usinage, contrôles qualité

All rights reserved, also regarding any disposal, exploitation, reproduction, editing, distributing, as well as the event of applications for industrial property rights.

Kugler Bimetal
Quelques chiffres

Consommation d'énergie :

Electricité : 3,5 GWh

1000 foyers suisse

Gaz : 2,7 GWh

Process : 1,2 GWh

Chaleur : 1,5 GWh

10 piscines olympiques à ébullition

Déchets :

917 tonnes de déchets en 2021

Recyclé à 84%

7 baleines bleues

2,5 Airbus A380

Emissions de CO2 :

700 t CO2 en 2021

28'000 Arbres (CO2 absorbé / an)

5'000'000 kms en voiture

2023 : dépenses énergétiques de près de 2 millions CHF

Chiffre d'affaire d'environ 20 mCHF

All rights reserved, also regarding any disposal, exploitation, reproduction, editing, distributing, as well as the event of applications for industrial property rights.

kuglerbimetal

Une politique durable

En 2021, nous avons décidé d'engager la société dans une démarche durable à travers plusieurs actions:

. La Fabrique Circulaire (OPI, Fondation Migros)

. Le programme ECO21 (SIG)

. Ateliers de la Fresque du Climat

. Swiss Triple Impact (Geneva Aero Industry Network)

. Démarches internes de sensibilisation et participations de volontaires à tous les niveaux de la société

Une démarche:

. Citoyenne

. En anticipation des attentes de nos clients et normes

. Qui fait du sens économiquement (prix de l'énergie)

. Nous permettant de développer de nouveaux marchés

Figure 15 : Schéma de l'économie circulaire (Source : OFEV)

All rights reserved, also regarding any disposal, exploitation, reproduction, editing, distributing, as well as the event of applications for industrial property rights.

kuglerbimetal

Nouveaux marchés

The additive process

- Less material
- Less machining
- Less energy

All rights reserved, also regarding any disposal, exploitation, reproduction, editing, distributing, as well as the event of applications for industrial property rights.

Nos engagements

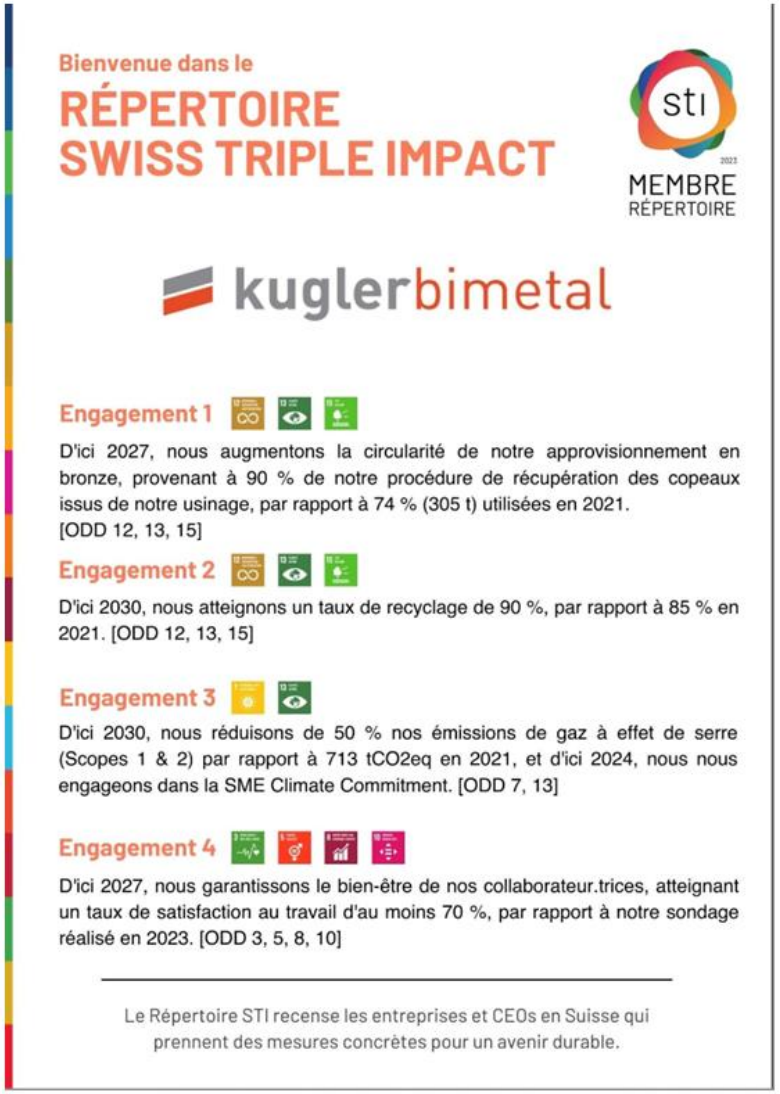

Bienvenue dans le

RÉPERTOIRE
SWISS TRIPLE IMPACT

sti 2023
MEMBRE
RÉPERTOIRE

kuglerbimetal

Engagement 1

D'ici 2027, nous augmentons la circularité de notre approvisionnement en bronze, provenant à 90 % de notre procédure de récupération des copeaux issus de notre usinage, par rapport à 74 % (305 t) utilisées en 2021.
[ODD 12, 13, 15]

Engagement 2

D'ici 2030, nous atteignons un taux de recyclage de 90 %, par rapport à 85 % en 2021. [ODD 12, 13, 15]

Engagement 3

D'ici 2030, nous réduisons de 50 % nos émissions de gaz à effet de serre (Scopes 1 & 2) par rapport à 713 tCO2eq en 2021, et d'ici 2024, nous nous engageons dans la SME Climate Commitment. [ODD 7, 13]

Engagement 4

D'ici 2027, nous garantissons le bien-être de nos collaborateur.trices, atteignant un taux de satisfaction au travail d'au moins 70 %, par rapport à notre sondage réalisé en 2023. [ODD 3, 5, 8, 10]

Le Répertoire STI recense les entreprises et CEOs en Suisse qui prennent des mesures concrètes pour un avenir durable.

- Convention d'objectifs AENEC et suivi annuel (taxe CO2)
- Suivi annuel de nos actions dans le cadre du STI
- Investissements en cours

En 2024:

- SME Climate Commitement
- En cours de finalisation: Analyse fine de nos émissions de CO2 avec le cabinet Maneco
- Travail sur l'amélioration des performances de notre bâtiment (SIG, FTI)

All rights reserved, also regarding any disposal, exploitation, reproduction, editing, distributing, as well as the event of applications for industrial property rights.

REX

- Mesurer avant d’agir
- Dédier des moyens internes (projet fin d’étude)
- Fédérer en interne autour de volontaires
- Participer à des analyses et actions collectives (OPI, GAIN, STI)
- Identifier les partenaires acteurs (SIG)
- Ne pas se disperser !

All rights reserved, also regarding any disposal, exploitation, reproduction, editing, distributing, as well as the event of applications for industrial property rights.